

ndis

您可以使用 NDIS 资金 购买的项目

Chinese (Simplified) | 简体中文



易读版



获取帮助以阅读本文件

您可以请他人协助您：



- 理解本文件内容
- 获取更多信息。



文件末尾附有联系方式。

关于本文件

本文件由国家残障保险局（NDIA）编写。



当文中使用“我们”这个词时，“我们”指的是国家残障保险局（NDIA）。

我们提供全国残障保险计划（National Disability Insurance Scheme，简称 NDIS）。

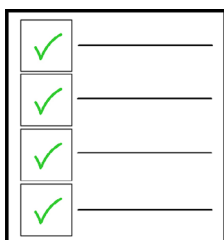

本文件对您**可以**将 NDIS 资金用于哪些项目做出说明。

您可以将 NDIS 资金用于

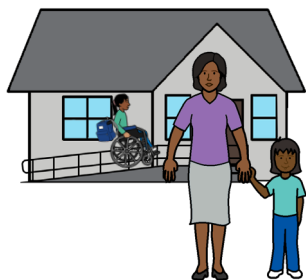

住宿援助或租赁援助

住宿或者租赁是指您居住的地方。



援助就是帮助。

您可以将 NDIS 资金用于：

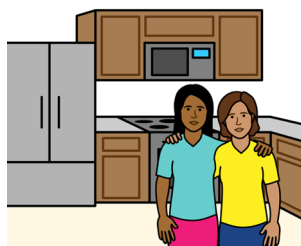

- 帮助您寻找住处的支持服务
- 帮助您继续留在现有住处的支持服务。

辅助动物



辅助动物是指经过训练为残障人士提供支持的动物。例如导盲犬。



您可以将 NDIS 资金用于符合条件的辅助动物。

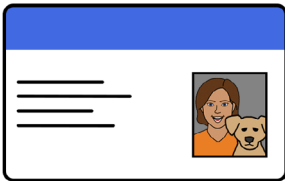

合格的辅助动物是经过测试的、受过训练的动物。

对人生阶段、转变和支援进行协调或管理

协调或管理是指照看。

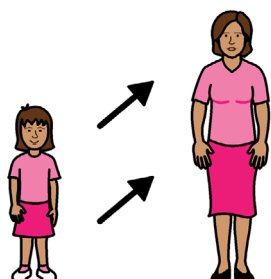

人生阶段和转变是指您的生活发生了变化。

您可以使用 NDIS 资金雇佣支持人员，教您如何自己独立完成事务。

例如，如何：

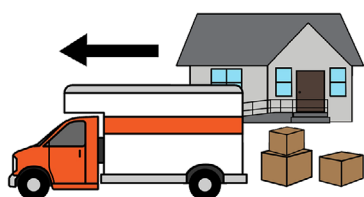

- 搬家
- 出席预约会议。

获取并维持就业或高等教育的援助

维持就是保持。



高等教育是指高中毕业后接受的教育。

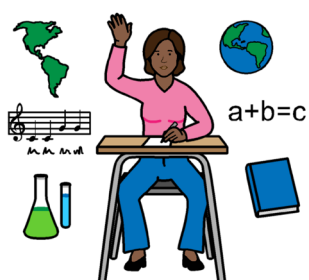

您可以将 NDIS 资金用于以下支持：

- 从高中升入高等教育
- 找工作
- 保住现有工作。



协助在集体生活或共享生活中的日常相关任务

集体或共享生活是指您与其他人一起生活。

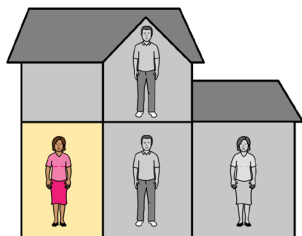

您可以将 NDIS 资金用于帮助您做家务的相关援助。

例如，支持人员可以向您展示如何：



- 照顾好自己

- 烹饪



- 打扫住宅。

旅行或交通安排相关援助

如果您符合以下情况，您可以将 NDIS 资金用于旅行和交通：



- 无法独自旅行
- 无法使用公共交通。

例如，您可以将部分 NDIS 资金用于乘坐出租车，从而去：



- 到某地以获得 NDIS 支持
- 上学
- 上班。

休闲辅助设备

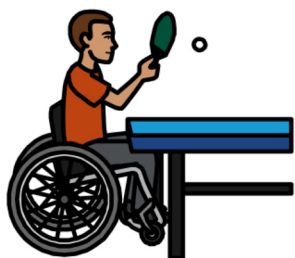

辅助设备指的是做出改变，以便您可以从事某些活动。

休闲是指为了好玩而做的事情，例如运动。



您可以使用 NDIS 资金来更换您的设备，以便使用。

家务辅助产品

家务辅助产品是指对事物进行改造以便您可以使用。



例如，进行一些改造以帮助您完成以下工作：

- 清洁住宅
- 烹饪。



您可以将 NDIS 资金用于改变您需要在家里做的事情。

个人护理和安全辅助产品

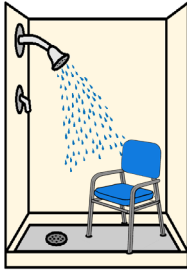

您可以将 NDIS 资金用于以下事项：

- 特殊的卫生间和浴室产品
- 符合您需求的衣物和家具。



通讯及信息设备

通讯和信息设备是指具有以下功能的设备：

- 帮助您获取信息
- 帮助您向其他人传递信息。

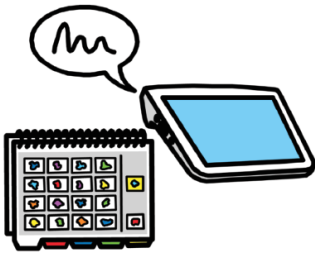

例如通讯板。

您可以将 NDIS 资金用于以下对您有益的事项：



- 进行沟通
- 获取您所需要的信息。

社区护理



社区护理是指您可以在家中获得护理。

如果您需要受过特殊训练的人员的照顾，您可以将 NDIS 资金用于社区护理。



例如，您需要一名受过特殊培训的护士来管理您的药物。

定制假肢和矫形器



定制是指某件物品专为某一个人制作。



假肢是指人造的身体部位。



矫形器是指支撑身体的物品，比如您的手臂或腿脚。

您可以使用 NDIS 资金用于定制假肢或矫形器。

日常个人活动

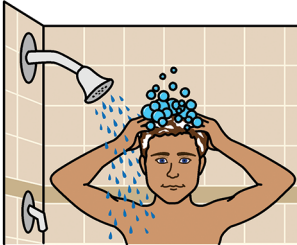

日常个人活动是指您每天需要做的事情。

例如洗澡。

您可以使用 NDIS 资金来为您每天需要做的事情提供支持。

学习日常护理和生活技能

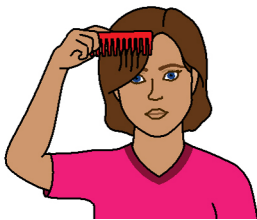

日常护理和生活技能意味着您可以更加独立。

您可以将 NDIS 资金用于协助您学习日常护理和生活技能。

与残障相关的健康支持

与残障相关的健康支持，是指协助您完成每日正常生活所需要的支持。



例如，您可能患有吞咽困难，需要特殊的餐具来帮助您进食。



您可以将 NDIS 资金用于残障相关的健康支持。

为幼儿提供早期干预相关支持

幼儿是指儿童：



- 年龄在 6 岁以下且个人发展较同龄孩子慢
- 年龄在 9 岁以下的残障人士。



发展是指儿童如何成长和学习。

您可以将 NDIS 资金用于幼儿支持，例如 帮助儿童在以下领域的治疗：



- 进行沟通
- 学习能力。

运动、生理和个人福祉相关活动

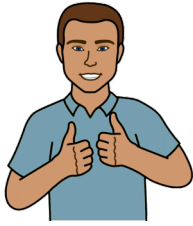

生理是指您的身体如何运作。

福祉是指您身体健康、状况良好。

您可以将 NDIS 资金用于让您保持健康和安康的事情上。



例如，聘请专业人士来帮助您：

- 进行移动
- 保持强健。

团体和中心活动



中心是指人们一起进行活动的地方。例如社区中心。

您可以将 NDIS 资金用于团体和中心活动。

听力设备

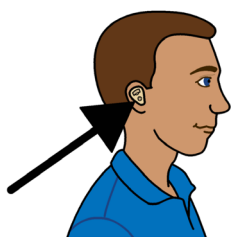

您可以将 NDIS 资金用于一些能帮助您听到声音的设备。

经常进行的日常个人活动

日常个人活动是指您每天必须做的事情。



您可能需要：

- 很多人的帮助
- 专业设备的帮助。

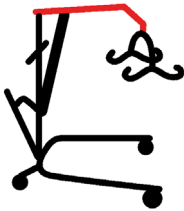

您可以将 NDIS 资金用于协助您开展这些活动。

家居改造设计与施工

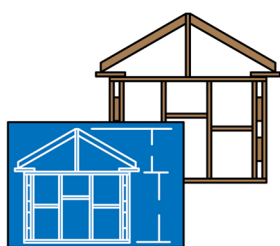

家居改造设计和施工是指如何对您的房屋：

- 进行适应您残障状况的改变
- 进行适应您残障状况的规划
- 进行适应您残障状况的改建



您可以将 NDIS 资金用于让居家生活更加轻松的事宜。



例如，支付改造费用，帮助您在家中独立生活。

家务



您可以将 NDIS 资金用于您因残障而需要帮助的事宜。

例如：



- 烹饪

- 打扫



- 清洁衣物。

创新型社区参与



创新型社区参与是指为有高需求的人提供支持。

这能帮助有高需求的人参与社区生活。

口译和笔译

口译和笔译帮助您以以下方式获得信息：



- 您理解的语言
- 您理解的格式。



您可以将 NDIS 资金用于口译和翻译服务。

支持资金的管理



支持资金的管理是指有人替您管理您的 NDIS 资金。

您可以将 NDIS 资金用于计划经理。

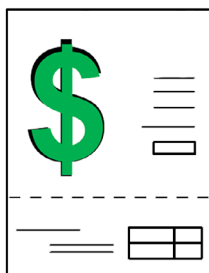

计划经理可以：

- 为您寻找适合的支持
- 替您向服务提供方付款。

参与社区、社会和公民活动



您可以将 NDIS 资金用于参加活动的相关支持。

个人行动设备

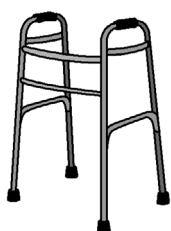

您可以将 NDIS 资金用于个人行动设备。例如助行器。

残障人士特殊住宿



残障人士特殊住宿或 SDA 是为高需求人士提供的住所。

您可以将 NDIS 资金用于 SDA。

特殊驾驶员培训

特殊驾驶员培训是指：

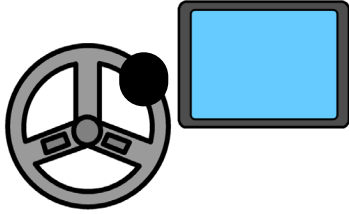

- 学习使用特殊驾驶设备
- 您学会驾驶一辆特殊车辆。

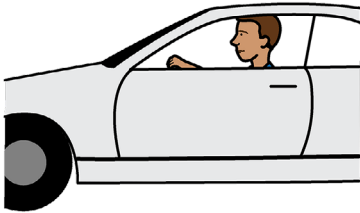

您可以将 NDIS 资金用于特殊驾驶员培训。

特殊听力服务



特殊听力服务是为高需求人士提供的听力服务。

您可以将 NDIS 资金用于一些特殊听力服务。

特殊积极行为支持

您可以将 NDIS 资金用于特殊积极行为支持。

特殊积极行为支持是指经过特殊培训的人员，能够在以下情况提供帮助：

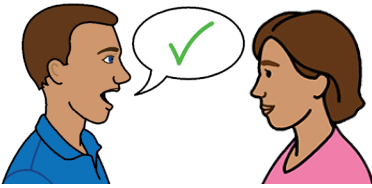

- 您做出对自己不安全的行为；
- 您做出对他人不安全的行为。

支持性特殊就业

支持性特殊就业是指在以下情况下帮助您找到工作：



- 您是高需求人士
- 您在工作时需要大量支持。



您可以将 NDIS 资金用于支持性特殊就业。

协调各项支持

协调各项支持是指您可以获得额外的帮助
来联系：



- 家人
- 朋友
- 社区和 NDIS 支持。

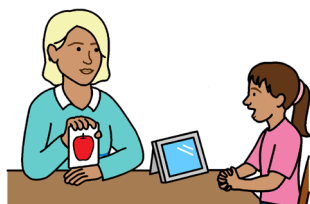

您可以将 NDIS 资金用于各项支持的专业协调。

治疗性支持

治疗性支持能够帮助人们：



- 进行沟通
- 四处出行
- 实现个人独立。

您可以将 NDIS 资金用于治疗性支持。

车辆改装 (Vehicle modifications)

车辆改装是指对您的车辆进行改动，以便：

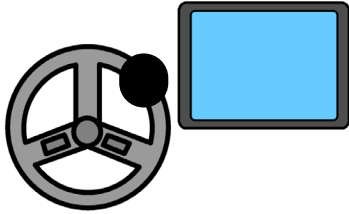

- 您进行驾驶
- 上下车辆。

您可以将 NDIS 资金用于车辆改装。

视觉设备

您可以将 NDIS 资金用于购买视觉设备。

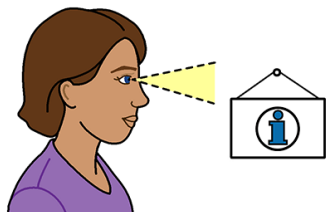

视觉设备是指可以帮助您进行观看或阅读的设备。

例如：

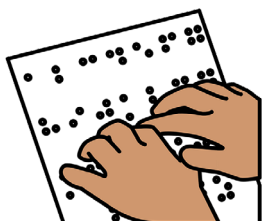

- 点字
- 放大镜

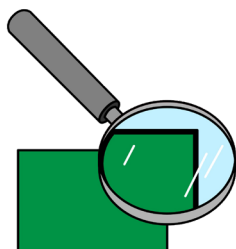

放大镜可以使事物看起来更大。

有关本文件的更多信息

如需了解有关本文件的更多信息，请联系我们。



您可以致电联系我们

1800 800 110



您可以给我们发送电子邮件

enquiries@ndis.gov.au

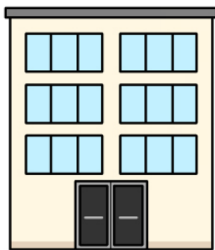

您可以亲自前往我们的办公室

您可以在 NDIS 官网上查询您所在当地的办事处。

[ndis.gov.au/contact/locations](https://www.ndis.gov.au/contact/locations)

了解有关 NDIA 的更多信息



访问官网

ndis.gov.au

关注我们的社交媒体账号



[Facebook](#)、[Twitter](#)、[Instagram](#)、
[YouTube](#)、[LinkedIn](#)

寻求帮助来与我们联系

需要口译服务的人士



您可以致电口笔译服务处（Translating and Interpreting Service，简称 TIS）。

131 450

对于失聪或有听力障碍的人士



您可以使用国家中继服务。

relayservice.gov.au



您可以使用文本电话模式（TTY）。

1800 555 677



您可以使用语音中继服务。

1800 555 727

本易读版本由 Scope (Aust) Ltd. 于 2024 年 11 月使用 Picture Communication Symbols (PCS) 创建。PCS 是 Tobii Dynavox, LLC 的商标。版权所有。未经允许，不得擅用。本文件不得出售给第三方。未经许可不得重复使用这些图像。有关图片的更多信息，请联系 Scope (电话：1300 472 673) 或访问 scopeaust.org.au