

ndis

# کمکایی که می تنید از بودجه NDIS بلده شی استفاده کنید



قابل خواندون  
آسو

هزارگی | Hazaragi



## کمک قد ازی سند

می تنید از کدم کسی کمک بیگیرید تا:

- ای سند ره بوفامید
- مالومات زیادتر کسب کنید.



مالومات تماس د قسمت پایینی ازی سند استه.



## د باره ازی سند

سازمان ملی بیمه معیوبیت (NDIA) ای سند ره  
نوشته کیده.

وقتی که کلمه «مو» ره استفاده مونیم، به معنای  
NDIA استه.



مو طرح ملی بیمه معیوبیت یا NDIS ره ارائه مونیم.

ای سند د باره حمایتایی استه که **می تنید** از بودجه  
NDIS د بله شی استفاده کنید.

<input checked="" type="checkbox"/>	_____
<input checked="" type="checkbox"/>	_____
<input checked="" type="checkbox"/>	_____
<input checked="" type="checkbox"/>	_____

# حمایتی که می‌تید از بودجه NDIS بلده شی استفاده کنید

## کمک مسکن یا کمک کرایه داری

مسکن یا کرایه داری به معنی جایی است که شیمو زندگی مونیید.

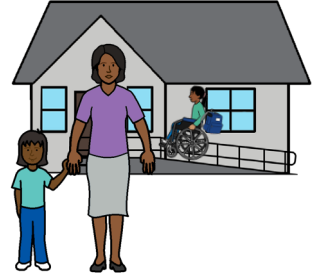

حمایت به معنای کمک استه.



می‌تید از **بودجه** NDIS بلده موارد زیر استفاده کنید:

- حمایت بلده کمک کیدو د پیدا کیدون یک جای بلده زندگی
- حمایت بلده جایی که فعلاً زندگی مونیید.

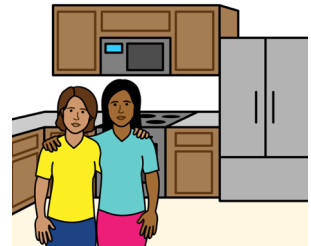

## حیوانای کمکی

حیوانای کمکی عبارت از حیوانایی است که بلده کمک به مردمای معیوب آموزش دده شده. بلده مثال، سگ راهنما.



**می تنید** از بودجه NDIS بلده حیوانای کمکی واجد شرایط استفاده کنید.



یک حیوان کمکی واجد شرایط عبارت از یک حیوان آموزش دده است که یک امتحان ره موفقانه سپری کیده.

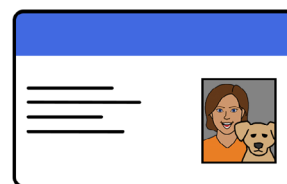

## کمک د هماهنگی و مدیریت مرحلا، انتقال و حمایتای زندگی

هماهنگی و مدیریت به معنی نگهداری استه.

مرحلاي زندگی و انتقال به معنای زمانی استه که شرایط  
زندگی شیم تغییر مونه

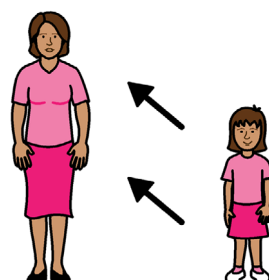

**می تنید** از بودجه NDIS بلده کارمند حمایتی استفاده  
کنید که شیموره یاد بیدیه چی رقم کارا ره خود شیم  
انجام بیدید.

بلده مثال، چی رقم:

- کوچ کشی کنید
- به وعدای ملاقات بورید.

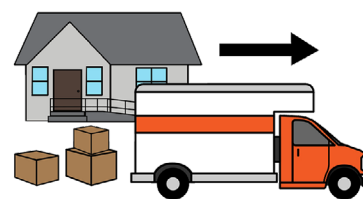

## کمک بلده دسترسی و حفظ کار یا تحصیلات عالی

حفظ یعنی نگاه کیدو.

تحصیلات عالی درسایی ره موگیه که بعد از تمام کیدون  
دوره لیسه انجام میدید.



**می تنید** از بودجه NDIS بلده حمایتایی استفاده  
کنید که:

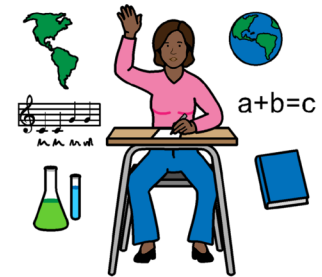

• از مکتب لیسه به تحصیلات عالی منتقل شونید

• یک کار پیدا کنید

• کاری ره که فعلاً دیرید از دست نه دید.



## کمک قد کارای روزمره زندگی د یک گروپ یا ترتیبات زندگی مشترک

گروپ یا ترتیبات زندگی مشترک به معنای ازی استه که شیمو قد کسای دیگه زندگی مونیید.

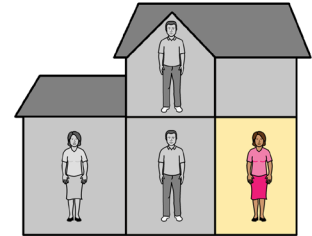

**می تنید** از بودجه NDIS بلده حمایتایی استفاده کنیید که شیموره کمک مونه کارای خانه خوره انجام بی دید.

بلده مثال، یک کارمند حمایتی که موارد زیر ره شیموره نیشو میدیه:

- از خود خو مراقبت کنیید
- آشپزی کنیید
- خانه خوره پاک کاری کنیید.



## کمک قد سفر یا ترتیبات ترانسپورتن

د صورتی می تنید از بودجه NDIS بلده سفر و ترانسپورت استفاده کنید که:

- تانا سفر نمی تنید
- از ترانسپورت عمومی استفاده نمی تنید.



بلده مثال، می تنید از باضی از بودجه NDIS خو بلده رفتو د موارد زیر قد تکسی استفاده کنید:

- حمایتای NDIS ره دریافت کنید
- به مکتب بورید
- د کار بورید.



## تجهيزات كمكى بلده سرگرمد

تجهيزات كمكى بلده سرگرمد عبارت از چيزايى استه كه بلده از يكه شيموره كمك كنه كدم كارى انجام بيديد تغيير مونه.



سرگرمد به معنای چيزايى استه كه شيمو بلده تفريح انجام ميديد، مانند ورزش.

**مى تنيد** از بودجه NDIS بلده تغييرات تجهيزات خو استفاده كنيد كه بى تنيد از شى استفاده كنيد.



## محصولات کمکی بلده کارای خانگی

محصولات کمکی بلده کارای خانگی به معنای چیزایی  
استه که بلده ازیکه شیموره کمک کنه کدم کاری انجام  
بیدید تغییر مونه.

بلده مثال، کدم چیزی تغییر کیده تا شیموره کمک کنه  
کارای زیر ره انجام بیدید:

- خانه خوره پاک کاری کنید

- آشپزی کنید.



**می تنید** از بودجه NDIS بلده تغییر ددون چیزهایی  
استفاده کنید که بلده انجام ددون کارای اطراف خانه خو  
نیاز دیرید.



## محصولات کمکی بلده مراقبت شخصی و ایمنی

می‌توانید از بودجه NDIS بلده چیزهایی مانند زیر استفاده کنید:

- محصولات تشناب و حمام مختلف
- لباس و فرنیچری که قد نیازمندی شیم کمک مونن.



## تجهيزات ارتباطی و مالوماتی

تجهيزات ارتباطی و مالوماتی به معنای چیزایی استه که موارد زیر ره انجام دده می تینه:



- شیموره کمک مونه مالومات کسب کنید
- شیموره کمک مونه مالومات ره به دیگر و بیدید.

بلده مثال، یک تابلوی ارتباطی.

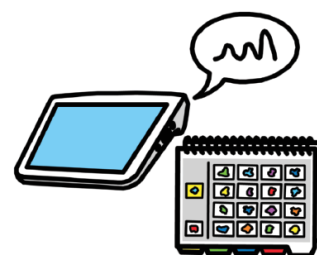

**می تیند** از بودجه NDIS بلده چیزایی استفاده کنید که شیموره د موارد زیر کمک مونه:

- ارتباط برقرار کنید
- کسب مالوماتی که نیاز دیرید.



## مراقبت پرستاری جامعه

مراقبت پرستاری جامعه به ای معنی یه که مراقبت ره  
د خانه خو دریافت مونید.



د صورتیکه اگه نیاز به مراقبت توسط یک نفر با آموزش  
خاص دیشته باشید، **می تنید** از بودجه NDIS بلده  
پرستاری جامعه استفاده کنید.

بلده مثال، به یک پرستار با آموزش خاص نیاز دیرید  
که دواپی شیم ره مدیریت کنه.



## اندام سازی (prosthetics) و orthotics شخصی سازی شده

شخصی سازی شده به معنی چیزایی است که فقط بلده  
یک نفر جور شده.

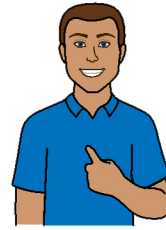

اندام سازی به معنی اعضای بدن است که توسط یک  
انسان جور شده.



Orthotics به معنای چیزایی است که بدن شیم ره  
حمایت مونه، مانند پای یا دست شیم.



**می تینید** از بودجه NDIS بلده اندام سازی  
و orthotics شخصی سازی شده استفاده کنید.

## فعالیتای شخصی روزمره

فعالیتای شخصی روزمره به معنای چیزایی استه که هر روز انجام میدید. بلده مثال، حمام کیدو.

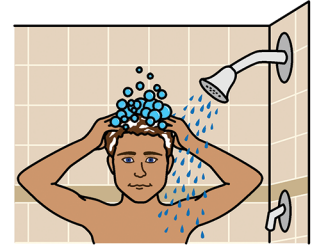

**می تنید** از بودجه NDIS بلده حمایتایی استفاده کنید که شیموره د انجام کارای که هر روزه انجام میدید کمک مونه.

## رشد مراقبت روزمره و مهارتای زندگی

مراقبت روزمره و مهارتای زندگی به ای معنا استه که می تنید مستقل تر باشید.

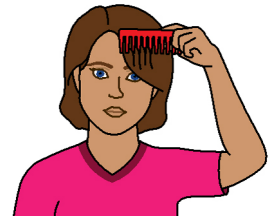

**می تنید** از بودجه NDIS بلده کمک د یادگیری مراقبت روزمره و مهارتای زندگی استفاده کنید.

## حمایتای صحتی مربوط به معیوبیت

حمایتای صحتی مربوط به معیوبیت عبارت از حمایتایی است که د کارکرد همه روزه شیم کمک مونه.

بلده مثال، شاید مشکل قورت کیدو دیشته شید و بلده خوردو به قاشق پنجه خاصی نیاز دیشته شد.



**می تنید** از بودجه NDIS بلده حمایتای صحتی مربوط به معیوبیت استفاده کنید.



## حمایتای پیشگیری زود هنگام بلده اوایل طفولیت

اوایل طفولیت به معنی اطفالی استه که:

- زیر 6 سال استه که نسبت به دیگه اطفال کیده آهسته تر رشد مونه



- زیر 9 سال استه و یک معیوبیت دیره.

رشد به معنی ازی استه که اطفال چی رقم کلان موشه و یاد میگره.



**می تنید** از بودجه NDIS بلده حمایتایی اوایل طفولیت مانند درمانی که بلده اطفال کمک مونه استفاده کنید که:

- ارتباط برقرار کنه



- یاد بیگره.

## ورزش، فیزیولوژی و فعالیتهای تندرستی شخصی

فیزیولوژی به معنای طریقه کار بدن شیم است.



تندرستی به ای معنی است که سالم و خوب استید.

**می تید** از بودجه NDIS بلده چیزایی استفاده کنید که شیموره سالم و خوب نگاه کنه.

بلده مثال، بلده پرداخت به یک کارشناس که شیموره کمک کنه تا:

• حرکات دیشته باشید

• قوی بومید.

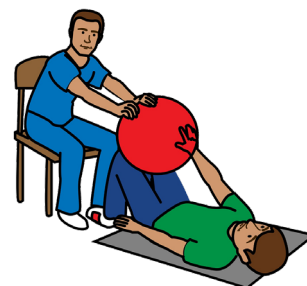

## فعالیتای گروهی و مبتنی بر مرکز

مبتنی بر مرکز به ای معنی یه که مردم بلده انجام فعالیتای  
د یک جای جم موشن. بلده مثال، یک مرکز جامعه.



**می تنید** از بودجه NDIS بلده فعالیتای گروهی و مبتنی  
بر مرکز استفاده کنید.

## تجهیزات شنوایی

**می تنید** از بودجه NDIS بلده حمایتایی استفاده کنید  
که شیموره کمک کنه بشنوید.

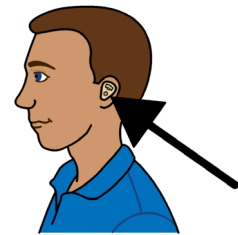

## فعالیتای شخصی روزمره با شدت بالا

فعالیتای شخصی روزمره به معنای چیزایی استه که هر روز باید انجام بیدید.

شاید به موارد زیر نیاز دیشته شید:

- نفرایی زیادی که قد شیم کمک کنه
- تجهیزات خاصی که قد شیم کمک کنه.



**می تید** از بودجه NDIS بلده کمک قد فعالیتای زیر استفاده کنید.

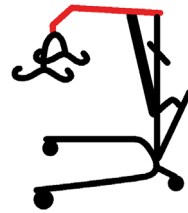

## اصلاح، دیزاین و ساخت خانه

اصلاح، دیزاین و ساخت خانه به ای معنی یه که خانه شیم طوری استه که:

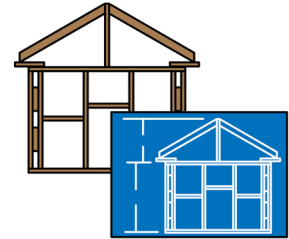

- تغییر کیده تا از معیوبیت شیم حمایت کنه
- پلان شده که از معیوبیت شیم حمایت کنه
- جور شده که از معیوبیت شیم حمایت کنه.



**می تنید** از بودجه NDIS استفاده کنید که زندگی ره د خانه شیم آسوتر کنه.

بلده مثال، بلده پرداخت تغییراتی که شیموره کمک مونه د خانه خو مستقل باشید.



## کارای خانه

می‌توانید از بودجه NDIS بلده چیزایی استفاده کنید که از خاطر معیوبیت خود کمک‌شی نیاز دیرید.



بلده مثال:

• آشپزی



• پاک‌کاری

• کالا شوستو.



## مشارکت نوآورانه جامعه

مشارکت نوآورانه جامعه به معنی کمک به کسانی است که نیازمندی های زیادی دارند.



ای به کسانی که نیازمندی های زیاد دیره کمک مونه تا د جامعه شرکت کنه.

## ترجمانی شفاهی و کتبی

ترجمانی شفاهی و کتبی به ای معنی یه که شیمو مالومات ره به طریقای زیر دریافت مونید:

- زیبونی که موفامید
- نحوه ای ره که موفامید.



**می تنید** از بودجه NDIS بلده خدمات ترجمانی شفاهی و کتبی استفاده کنید.



## مدیریت بودجه بلده حمایت ها

مدیریت بودجه بلده حمایت ها به ای معنی یه که کدام کسی بودجه NDIS شیم ره بلده شیم مدیریت مونه.



**می تنید** از بودجه NDIS بلده مدیر پلان استفاده کنید.

یک مدیر پلان می تینه که:

- حمایت ها ره بلده شیم پیدا کنه
- بلده کسایی که خدمات ره ارائه مونه پرداختی ره انجام بیدیه.

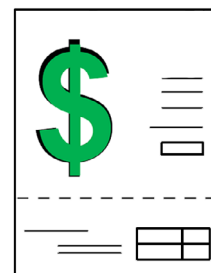

## شرکت د جامعه، فعاليتای اجتماعي و مدني

می تنيډ از بودجه NDIS بلده حمايتای استفاده کنيد که بی تنيډ د فعاليتا سهم بيگريد.



## تجهيزات تحركات شخصي

می تنيډ از بودجه NDIS بلده تجهيزات تحركات شخصي استفاده کنيد. بلده مثال، یک واکر.

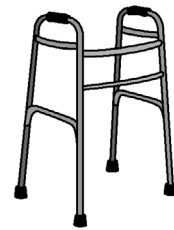

## مکان مخصوص معيوبيت

مکان مخصوص معيوبيت يا SDA به معنی خانه برای کسايی استه که نیازمندی های زيادی ديرن.



می تنيډ از بودجه NDIS بلده SDA استفاده کنيد.

## آموزش موتورانی تخصصی

آموزش موتورانی تخصصی به ای معنی یه که:

- یاد میگیرید که از وسایل مخصوص بلده موتورانی استفاده کنید

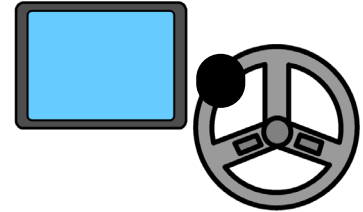

- یاد میگیرید که یک موتر خاص ره موتورانی کنید.

می تیند از بودجه NDIS بلده آموزش موتورانی تخصصی استفاده کنید.

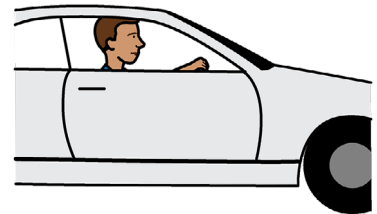

## خدمات شنوایی تخصصی

خدمات شنوایی تخصصی عبارت از خدمات شنوایی بلده کسای استه که نیازمندی های زیادی دیرن.



می تیند از بودجه NDIS بلده خدمات شنوایی تخصصی استفاده کنید.

## حمایت رفتار تخصصی مثبت

**می‌توانید** از بودجه NDIS بلده حمایت رفتار تخصصی مثبت استفاده کنید.

حمایت رفتار تخصصی مثبت به معنی نفرایی است که آموزش به خصوصی گرفتن تا کمک کنن اگه شیمو:

- کارایی را مونید که بلده شیم خطر دیره
- کارایی ره مونید که بلده کسای دیگه خطر دیره.

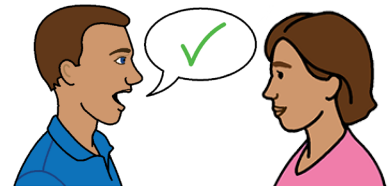

## اشتغال با حمایت تخصصی

اشتغال با حمایت تخصصی به معنی کمک د کار پیدا کیدو استه اگه:

- نیازمندی های زیادی دیرید



- د وقتایکه د کار استید به کمک زیادی نیاز دیرید.

**می تنید** از بودجه NDIS بلده اشتغال با حمایت تخصصی استفاده کنید.



## هماهنگی خدمات

هماهنگی خدمات به معنی دریافت کمک اضافی بلده  
وصل شدو به موارد زیر استه:

- فامیل

- دوستا

- جامعه و حمایتای NDIS.



**می تئید** از بودجه NDIS بلده هماهنگی تخصصی  
حمایت استفاده کنید.



## حمایتای درمانی

حمایتای درمانی به مردم کمک مونه تا:

- ارتباط برقرار کنه
- تحرکات دیشته باشه
- مستقل باشن.



**می تئید** از بودجه NDIS بلده حمایتای درمانی استفاده کنید.

## اصلاح موتر

اصلاح موتر به معنی تغییرات موتر شیم استه که:

- شیموره کمک کنه موتروانی کنید
- داخل موتر خو سوار شونید.

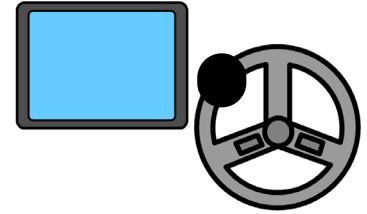

**می تید** از بودجه NDIS بلده اصلاح موتر استفاده کنید.

## تجهيزات بينايى

مى تنيد از بودجه NDIS بلده تجهيزات بينايى  
استفاده كنيد.

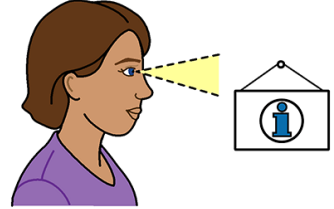

تجهيزات بينايى به معنى چيزايى استه كه شيموره كمك  
مونه بينيد يا بخوانيد.

بلده مثال:

• خط بريل

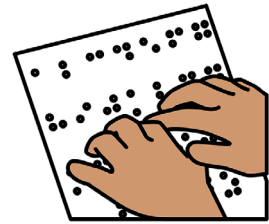

• يك شيشه زره بين.

يك شيشه زره بين چيزا ره كلانتر نيشو ميديه.

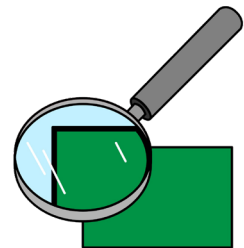

## مالومات زیادتر د باره ازی سند

بلده کسب مالومات زیادتر د باره ازی سند، لطفاً قد مو تماس بیگرید.

### شیمو می تنید بلده ازمو زنگ ده اید

1800 800 110



### می تنید بلده ازمو ایمیل کنید

enquiries@ndis.gov.au



### می تنید به یکی از دفترای ازمو به صورت حضوری ملاقات کنید

می تنید دفتر محلی خوره از وبسایت NDIS پیدا کنید.

[ndis.gov.au/contact/locations](https://www.ndis.gov.au/contact/locations)

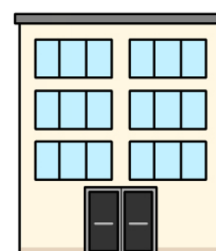

## د باره NDIA زیادتر بوفامید

از وبسایت مو بازدید کید

[ndis.gov.au](http://ndis.gov.au)



موره د شبکای اجتماعی مو دنبال کید

فیسبوک، تویتر یا X، انستاگرام،  
یوتیوب، LinkedIn

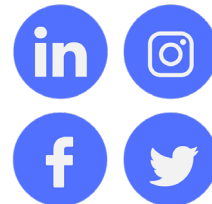

## بلده کمک گرفتو قد ازمو تماس بیگرید

### بلده کسایی که د انگلیسی به کمک نیاز دیرن

می تنید به خدمات ترجمانی شفاهی و کتبی (TIS) تماس بیگرید.

131 450



### بلده کسایی که گر یا کم شنوا استن

می تنید از خدمت ملی ناشنویان استفاده کنید.

[relayservice.gov.au](http://relayservice.gov.au)



می تنید از حالت تلفون متنی (TTY) استفاده کنید.

1800 555 677



می تنید از بازپخش صدا استفاده کنید.

1800 555 727



ای سند قابل خوانش آسو توسط Scope (Aust) Ltd. د نوامبر سال 2024 با استفاده از سمبول های ارتباطی تصویری (PCS) ایجاد شده. PCS یک علامت تجاری Tobii Dynavox, LLC است. تمام حقوق محفوظه. با اجازه مورد استفاده قرار گرفته. ای سند نباید به اشخاص سومی فروخته شونه. ای عکسا نباید بدون اجازه دوباره استفاده شونه. بلده کسب مالومات زیادتر د باره عکسا، قد Scope د شماره 1300 472 673 به تماس شید یا از [scopeaust.org.au](http://scopeaust.org.au) بازدید کید